Продажа торгового помещения | г Москва, ул Туристская, д 11

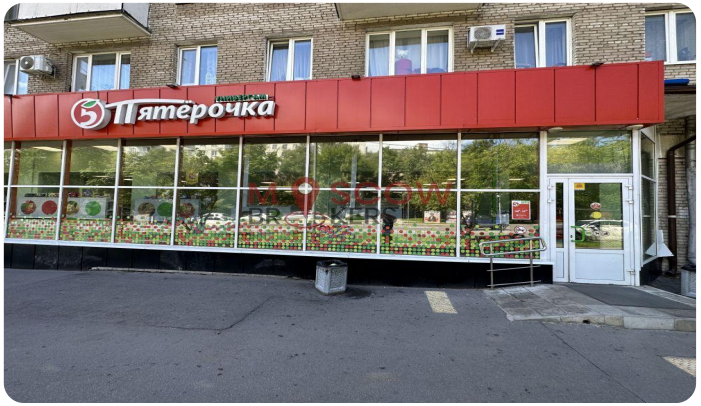

Параметры объекта:

Площадь	551,7 кв.м
Этаж	1 / 5
Тип строения	Жилой дом
Метро	Сходненская (13 мин. пешком)

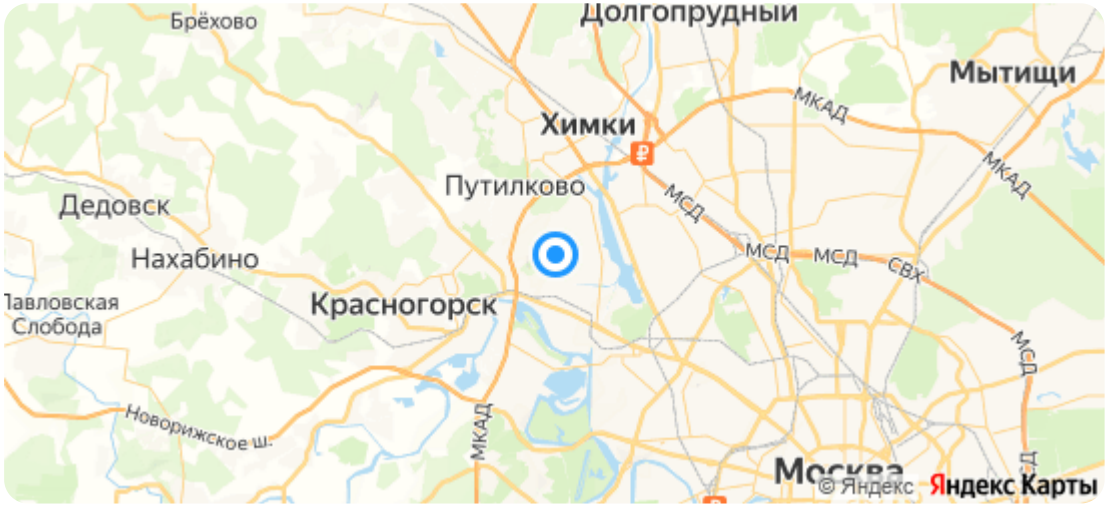

Коммерческие условия:

Цена продажи	110 340 000 руб.
Стоимость за кв.м	200 000 руб.
Система налогообложения	УСН 6%

Тех. характеристики:

Планировка	Открытая
Отделка	В стиле арендатора
Витринные окна	В наличии
Электроснабжение	80 кВт
Инженерия	Центральные коммуникации
Санузел	1
Парковка	Наземная

Целевое использование:

Супермаркет, Торговая сеть

* Указанные условия и сроки не являются публичной офертой и могут быть изменены без уведомления

Алексей | av@moscowbrokers.ru | +7-985-338-3883

Продажа торгового помещения | г Москва, ул Туристская, д 11

Описание:

Продажа торгового помещения, расположенного по адресу: г Москва, ул Туристская, д 11.
Общая площадь - 551,7м2
Эл-во - 80кВт.
Планировка - свободная.
Мокрые точки - есть.
Состояние/отделка - в стиле арендатора Пятёрочка.
Парковка - открытая на улице.

Стоимость - 110.340.000р.

Отдельный вход с улицы, витринное остекление.
Расположено на 1-ом этаже в жилом доме.

Предусмотрена возможность размещения рекламы на фасаде. Свободная парковка перед домом. Большой поток пешеходного и автомобильного трафика.
Высокий рекламный потенциал.

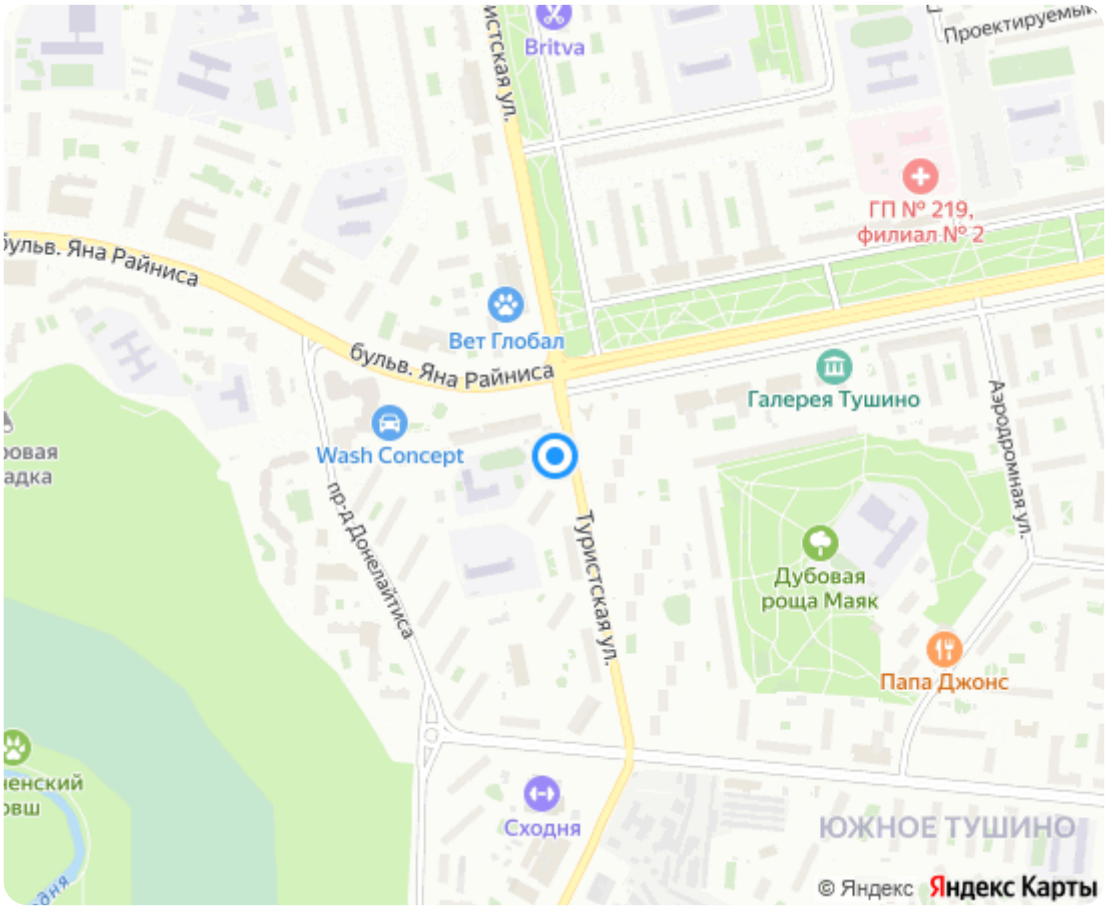

Алексей | av@moscowbrokers.ru | +7-985-338-3883

Фотографии:

Алексей | av@moscowbrokers.ru | +7-985-338-3883

Алексей | av@moscowbrokers.ru | +7-985-338-3883